

PAGINAÇÃO DE PISO BWC DELEGADO - PAVIMENTO 3
ESCALA 1:20

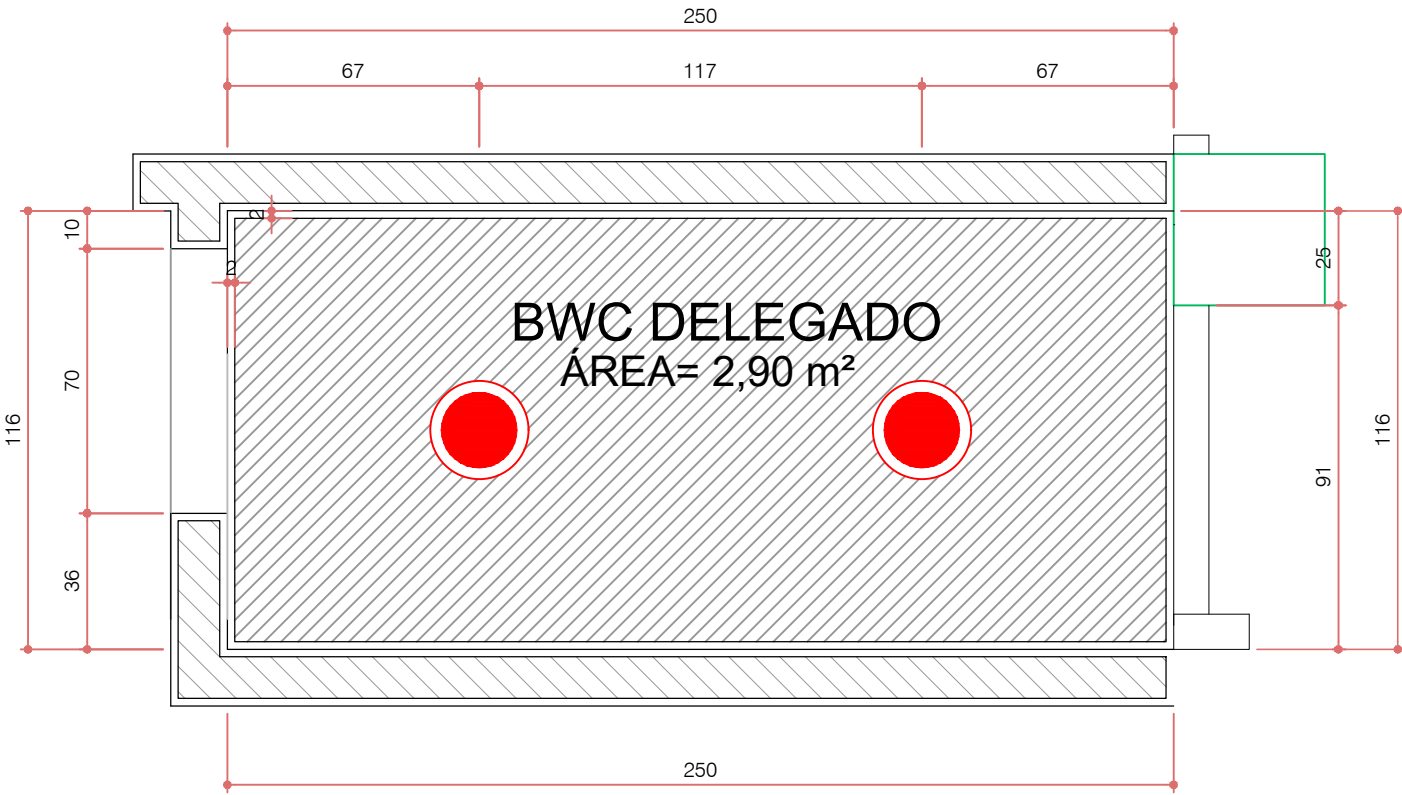

PAGINAÇÃO DE FORRO BWC DELEGADO - PAVIMENTO 3
ESCALA 1:20

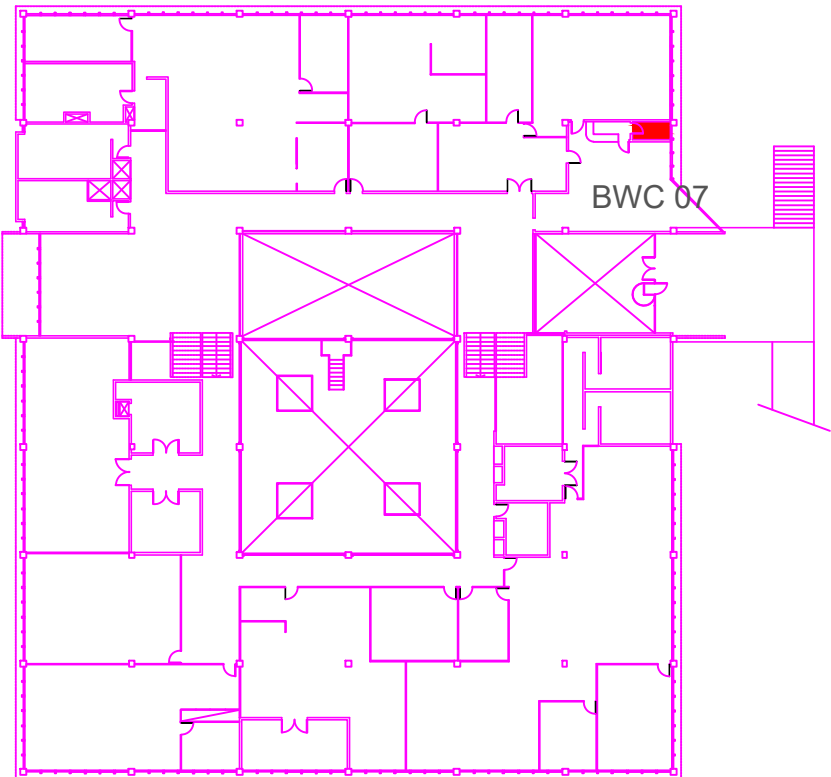

LOCALIZAÇÃO BWC 07 / PAVIMENTO 3
ESCALA 1:500

	LUMINÁRIA CIRCULAR DE EMBUTIR. PARA 1 LÂMPADA DE 26W, DE CORPO EM ALUMÍNIO REPUXADO COM ACABAMENTO EM PINTURA ELETROSTÁTICA NA COR BRANCA. REF: ITAIM ÂMBAR CÓD. 8016.1C6.1XB OU SIMILAR
	LUMINÁRIA CIRCULAR DE EMBUTIR. PARA 2 LÂMPADAS DE 26W, DE CORPO EM ALUMÍNIO REPUXADO COM ACABAMENTO EM PINTURA ELETROSTÁTICA NA COR BRANCA. REF: ITAIM ÂMBAR CÓD. 8016.2C6.1XB OU SIMILAR

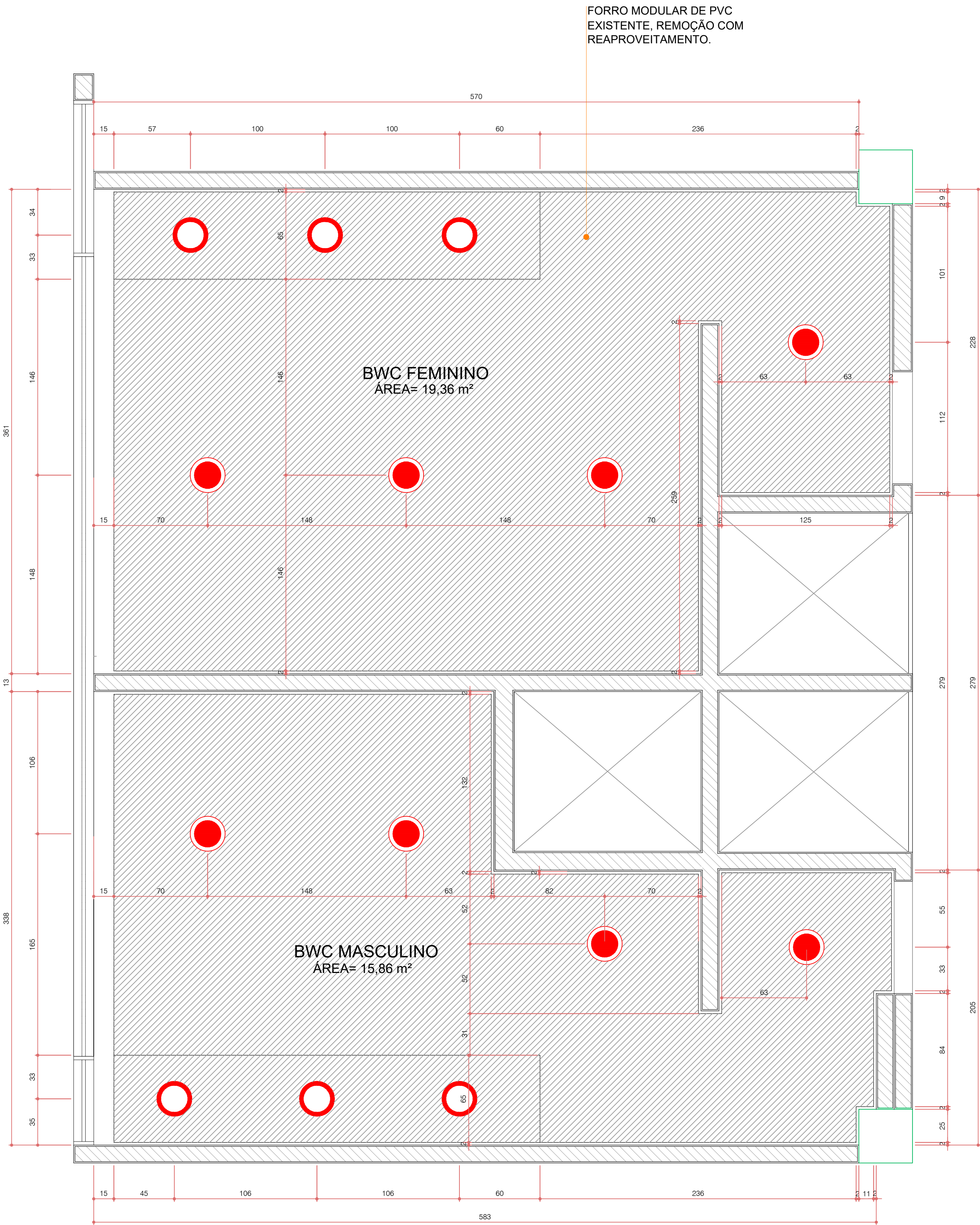

PAGINAÇÃO DE FORRO BWC 01- MASC. E BWC FEM. PAVIMENTO 2SS
ESCALA 1:20

	LUMINÁRIA CIRCULAR DE EMBUTIR. PARA 1 LÂMPADA DE 26W, DE CORPO EM ALUMÍNIO REPUXADO COM ACABAMENTO EM PINTURA ELETROSTÁTICA NA COR BRANCA. REF: ITAIM ÂMBAR CÔD. 8016.1C6.1XB OU SIMILAR
	LUMINÁRIA CIRCULAR DE EMBUTIR. PARA 2 LÂMPADAS DE 26W, DE CORPO EM ALUMÍNIO REPUXADO COM ACABAMENTO EM PINTURA ELETROSTÁTICA NA COR BRANCA. REF: ITAIM ÂMBAR CÔD. 8016.2C6.1XB OU SIMILAR

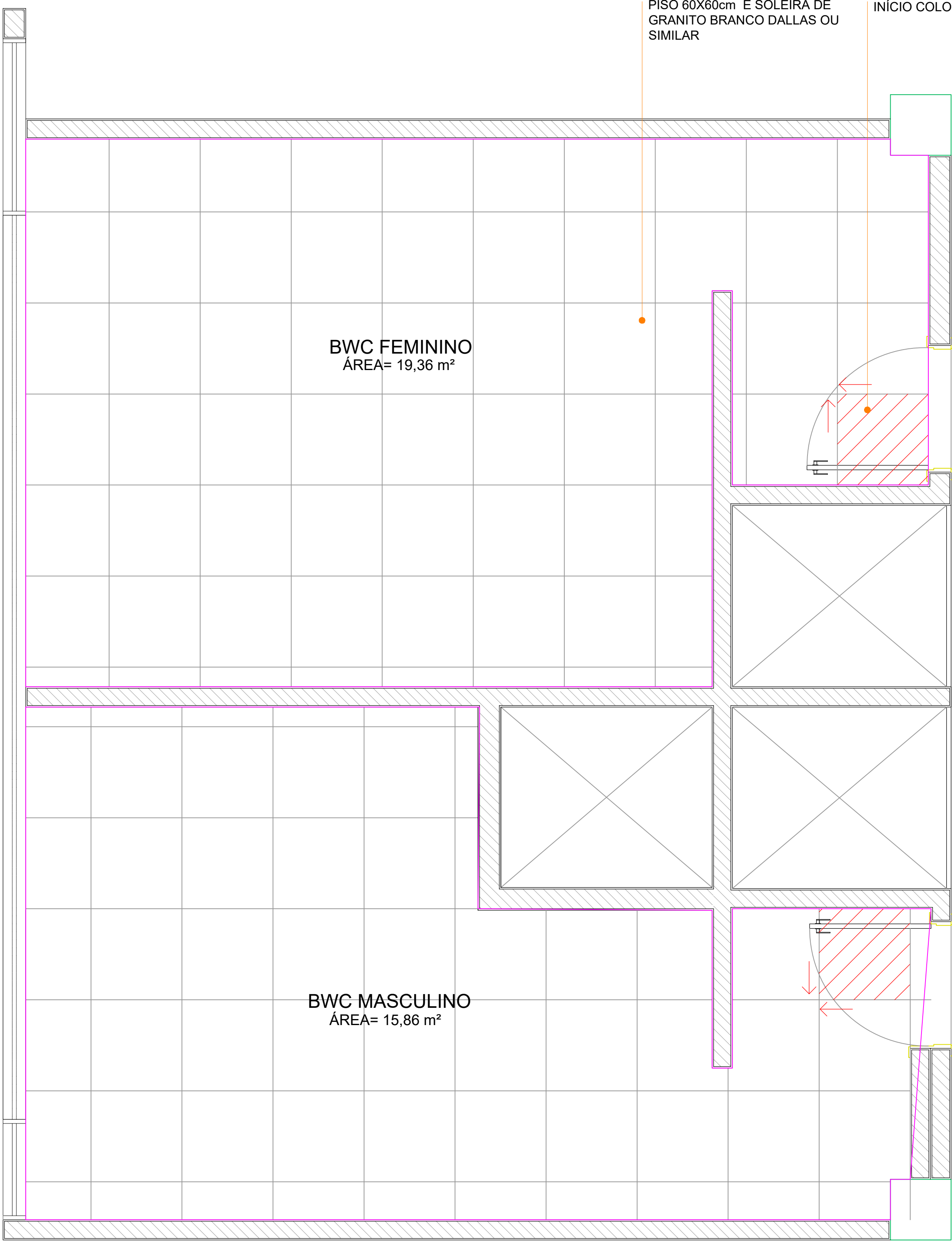
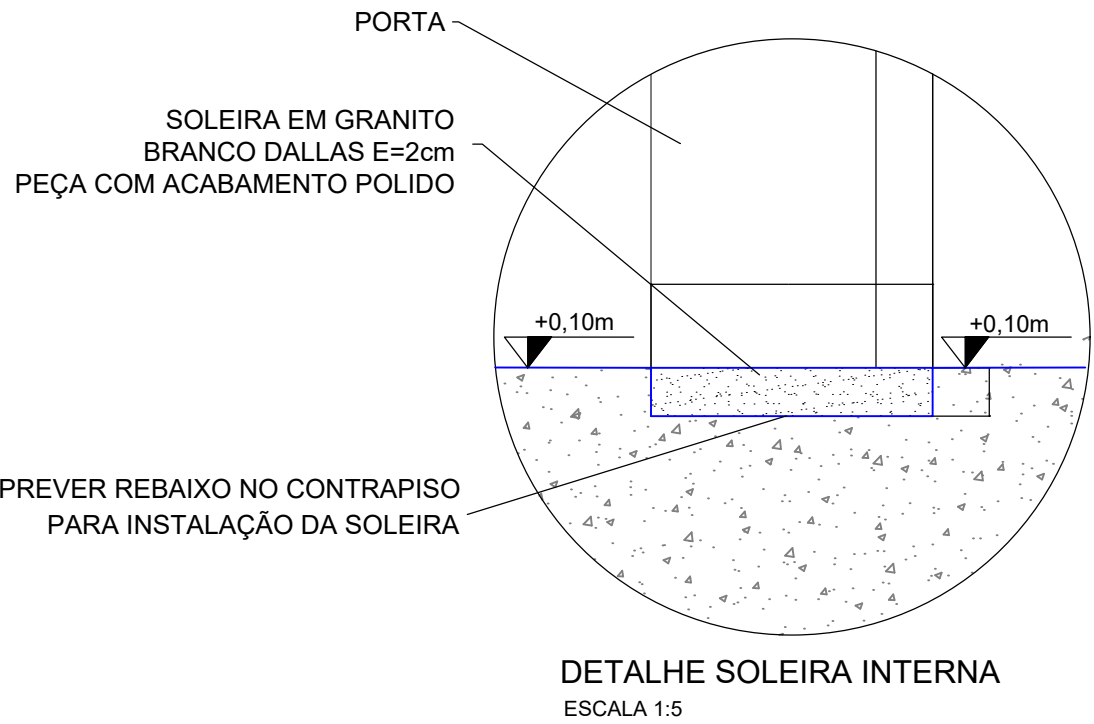

PAGINAÇÃO DE PISO BWC 01 - MASC. E BWC FEM. PAVIMENTO 2SS
ESCALA 1:20

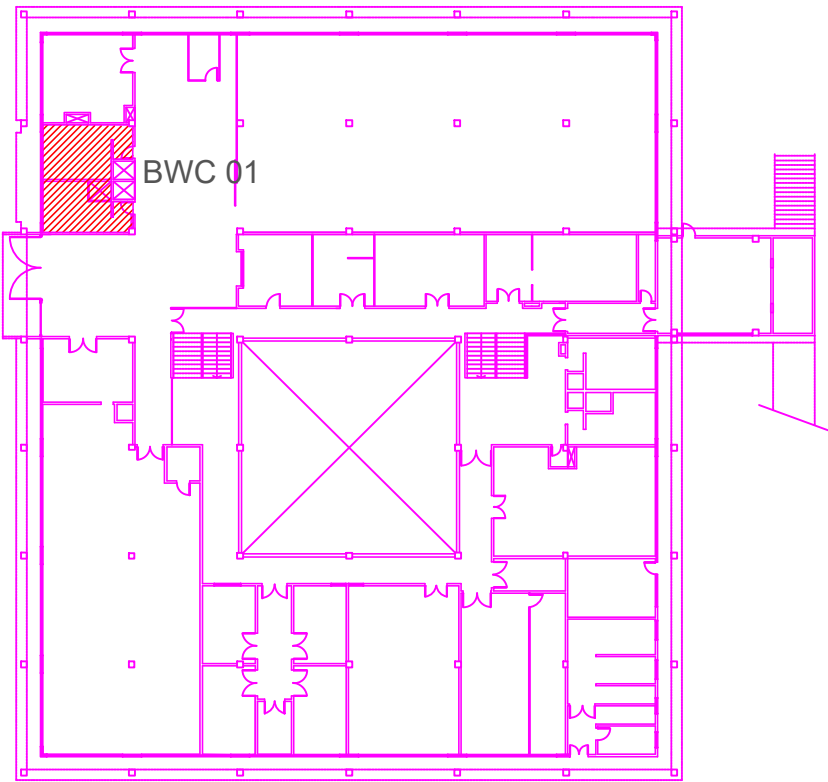

LOCALIZAÇÃO BWC 01 PAVIMENTO 2SS
ESC.: 1/500

 <div>PROGETAR SOLUÇÕES AMBIENTAIS LTDA</div> SERVIÇOS DE ENGENHARIA		
OBRA : RECEITA FEDERAL DO BRASIL EM FOZ DO IGUAÇU		
END.: AV. PARANÁ, 1227 - FOZ DO IGUAÇU/PR		
LOCAL : PRÉDIO SEDE DA DRF/FOZ - REFORMA BANHEIROS		
REFERÊNCIA:	FRANCHA :	
DETALHES BWC 01- MASC. E BWC FEM. PAVIMENTO 2SS	ARQUIVO : "	
AUTOR DO PROJETO EXECUTIVO:	DESENHO : KARINA FRITSCH	
CREA:	02/07	
GUILHERME GRASSI		DATA CONTRATO : JUNHO/2020
PROPRIETÁRIO:		ESCALA : INDICADA
RECEITA FEDERAL DO BRASIL EM FOZ DO IGUAÇU		
RESPONSÁVEL TÉCNICO PELA EXECUÇÃO:	CREA :	

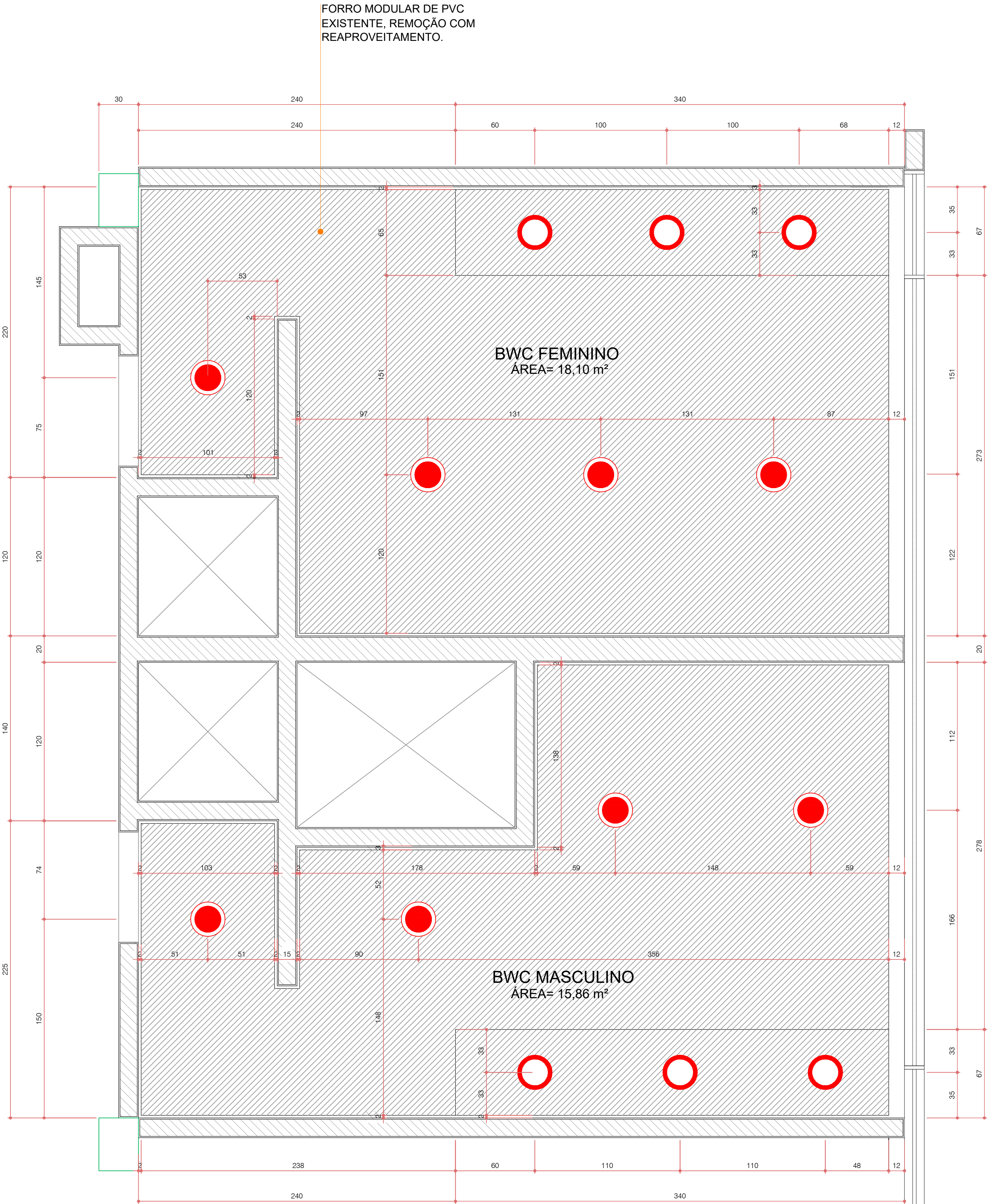

PAGINAÇÃO DE FORRO BWC 02 - MASC. E BWC FEM. - PAVIMENTO 1SS
ESCALA 1:20

	LUMINÁRIA CIRCULAR DE EMBUTIR. PARA 1 LÂMPADA DE 26W, DE CORPO EM ALUMÍNIO REPUXADO COM ACABAMENTO EM PINTURA ELETROSTÁTICA NA COR BRANCA. REF: ITAIM ÂMBAR CÔD. 8016.1C6.1XB OU SIMILAR
	LUMINÁRIA CIRCULAR DE EMBUTIR. PARA 2 LÂMPADAS DE 26W, DE CORPO EM ALUMÍNIO REPUXADO COM ACABAMENTO EM PINTURA ELETROSTÁTICA NA COR BRANCA. REF: ITAIM ÂMBAR CÔD. 8016.2C6.1XB OU SIMILAR

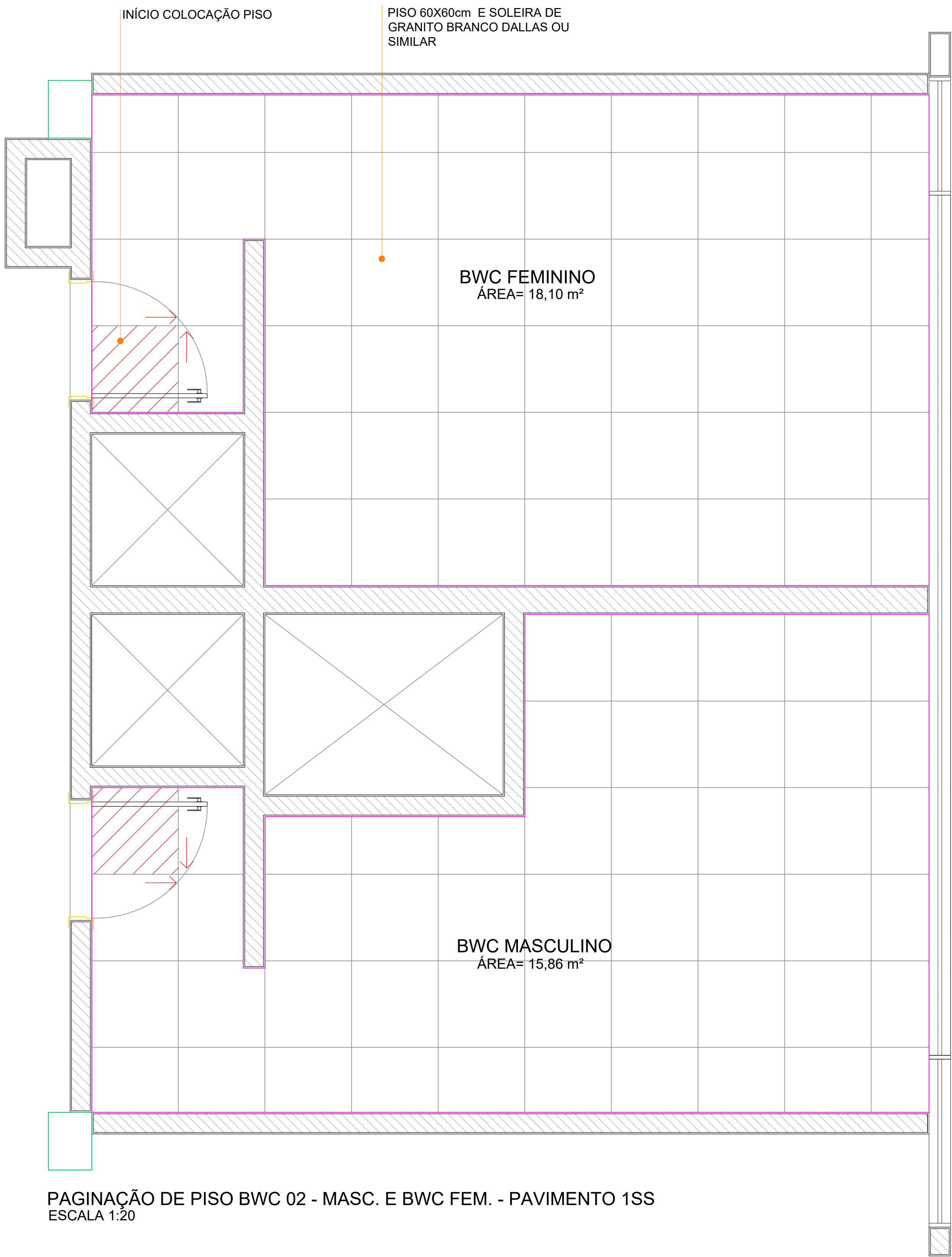

PAGINAÇÃO DE PISO BWC 02 - MASC. E BWC FEM. - PAVIMENTO 1SS
ESCALA 1:20

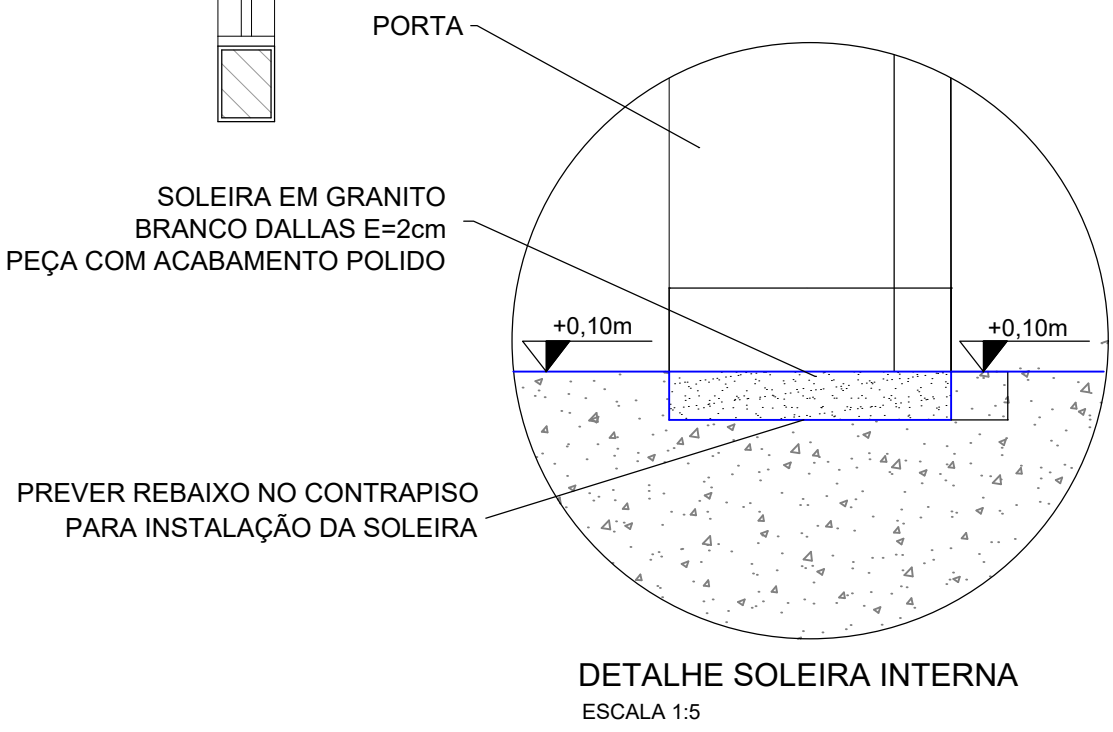

DETALHE SOLEIRA INTERNA
ESCALA 1:5

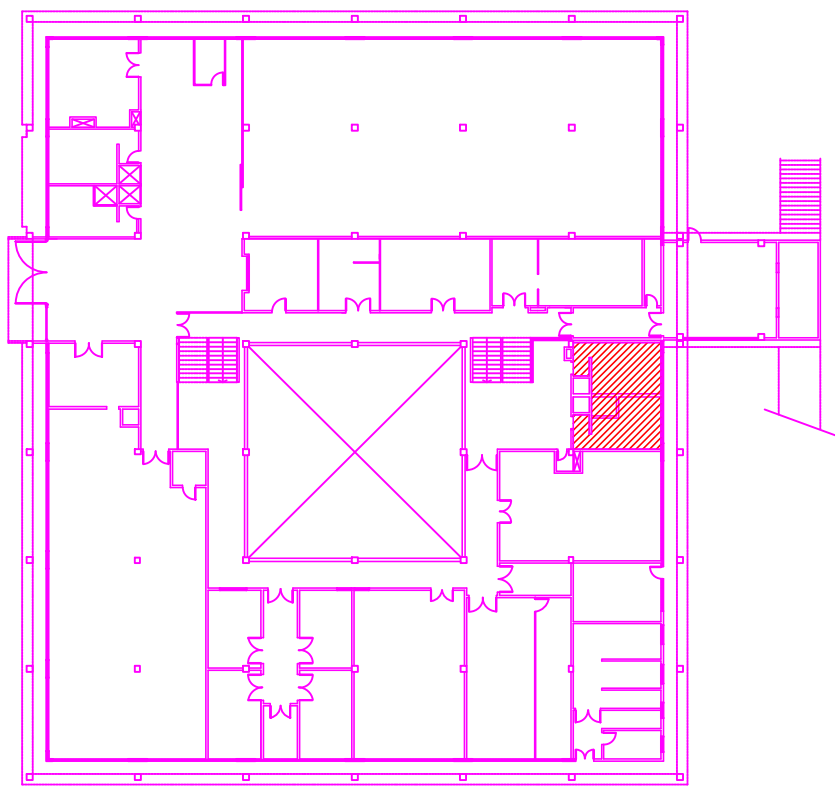

LOCALIZAÇÃO DOS BANHEIROS - PAVIMENTO 1SS
ESC.: 1/500

		PROGETAR SOLUÇÕES AMBIENTAIS LTDA SERVIÇOS DE ENGENHARIA	
OBRA : RECEITA FEDERAL DO BRASIL EM FOZ DO IGUAÇU			
END.: AV. PARANÁ, 1227 - FOZ DO IGUAÇU/PR			
LOCAL : PRÉDIO SEDE DA DRF/FOZ - REFORMA BANHEIROS			
REFERÊNCIA: DETALHES BWC 02- MASC. E BWC FEM. PAVIMENTO 1SS		FRANCHA :	ARQUIVO :
AUTOR DO PROJETO EXECUTIVO: GUILHERME GRASSI		CREA: 17.6637-D/PR	DESENHO : KARINA FRITSCH
PROPRIETÁRIO: RECEITA FEDERAL DO BRASIL EM FOZ DO IGUAÇU		DATA CONTRATO : JUNHO/2020	
RESPONSÁVEL TÉCNICO PELA EXECUÇÃO:		CREA :	ESCALA : INDICADA

03/07

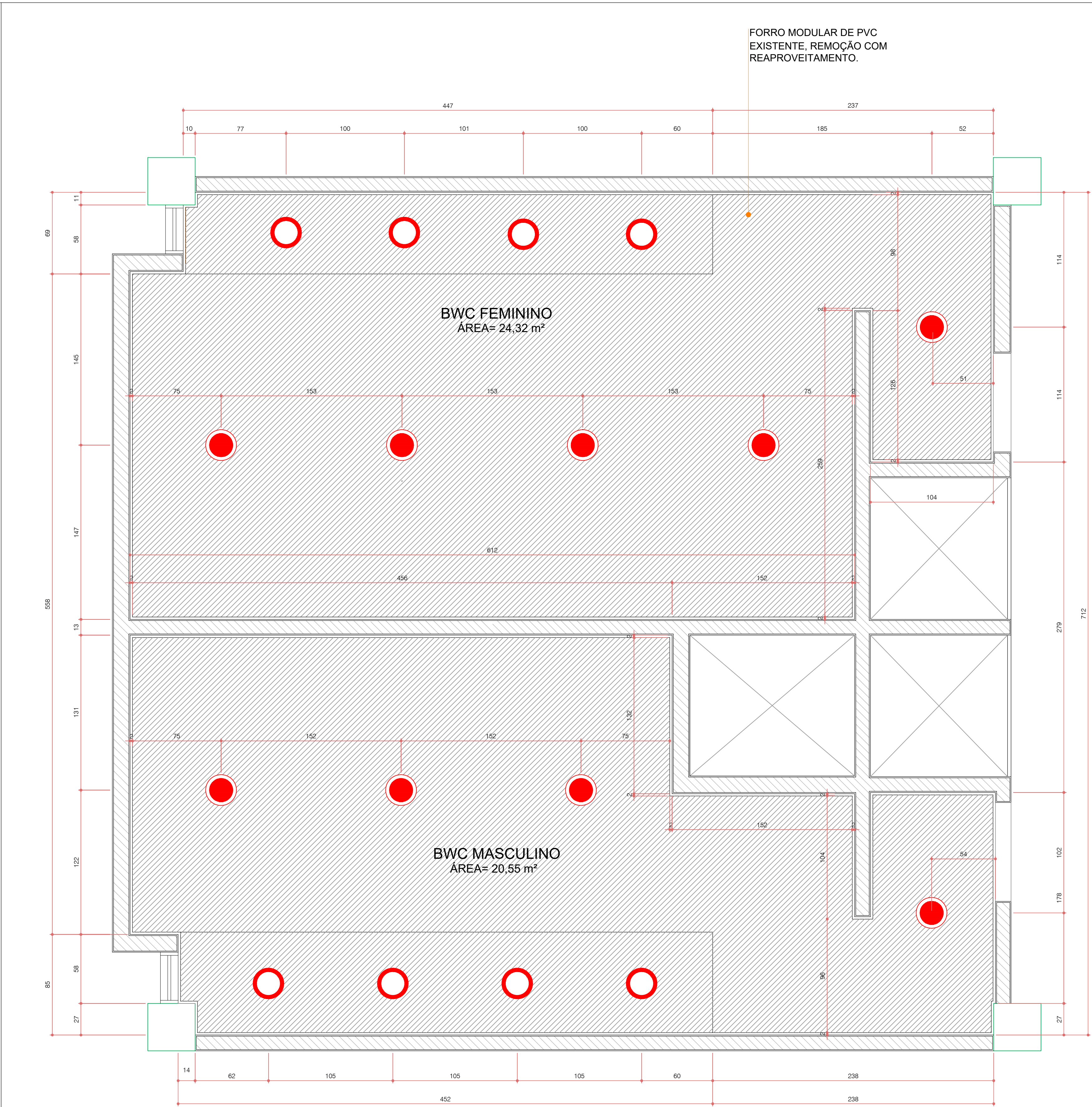

PAGINAÇÃO DE FORRO BWC 03 - MASC. E BWC FEM. PAVIMENTO 1
ESCALA 1:20

	LUMINÁRIA CIRCULAR DE EMBUTIR. PARA 1 LÂMPADA DE 26W, DE CORPO EM ALUMÍNIO REPUXADO COM ACABAMENTO EM PINTURA ELETROSTÁTICA NA COR BRANCA. REF: ITAIM ÂMBAR CÔD. 8016.1C8.1XB OU SIMILAR
	LUMINÁRIA CIRCULAR DE EMBUTIR. PARA 2 LÂMPADAS DE 26W, DE CORPO EM ALUMÍNIO REPUXADO COM ACABAMENTO EM PINTURA ELETROSTÁTICA NA COR BRANCA. REF: ITAIM ÂMBAR CÔD. 8016.2C8.1XB OU SIMILAR

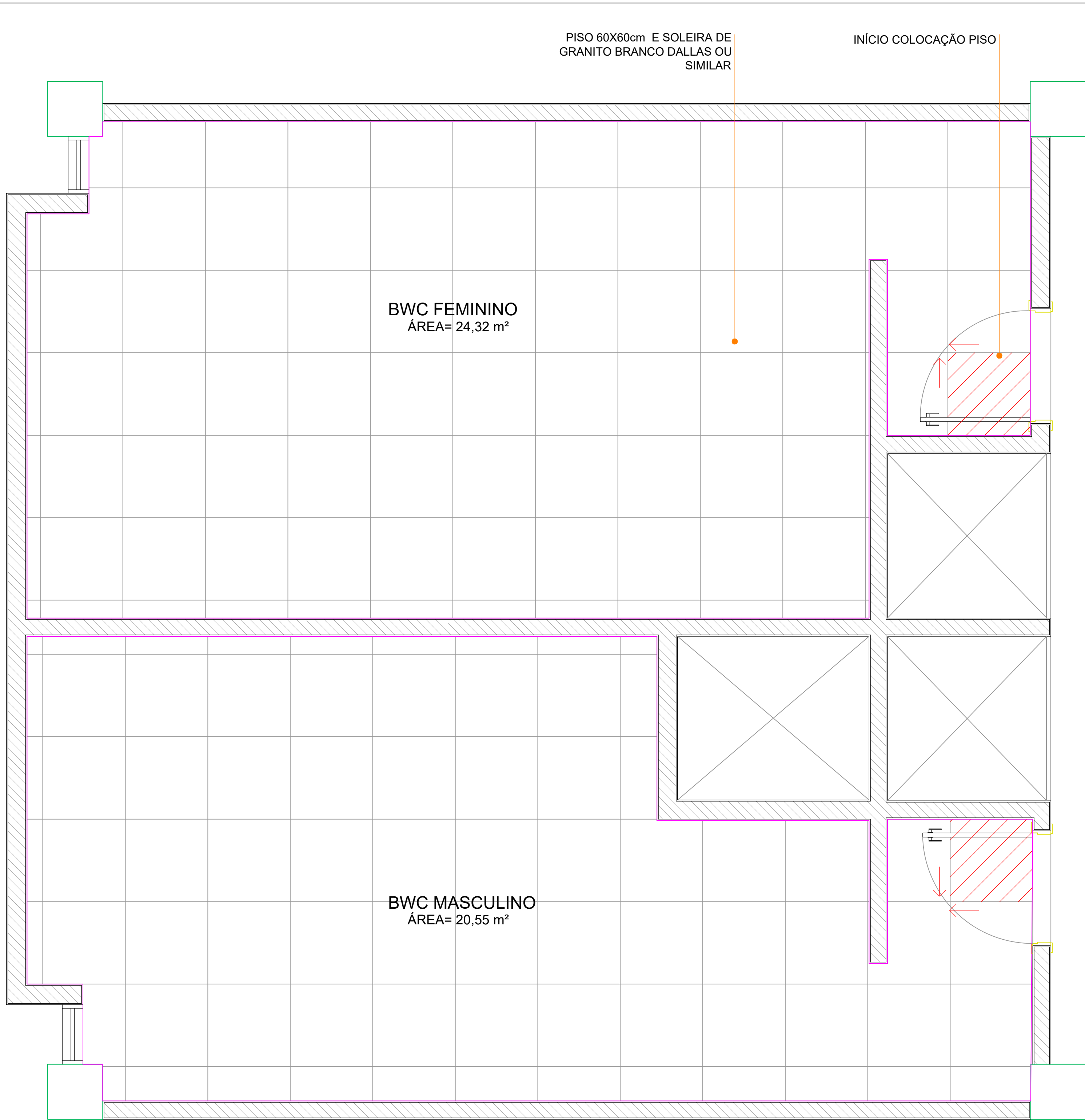
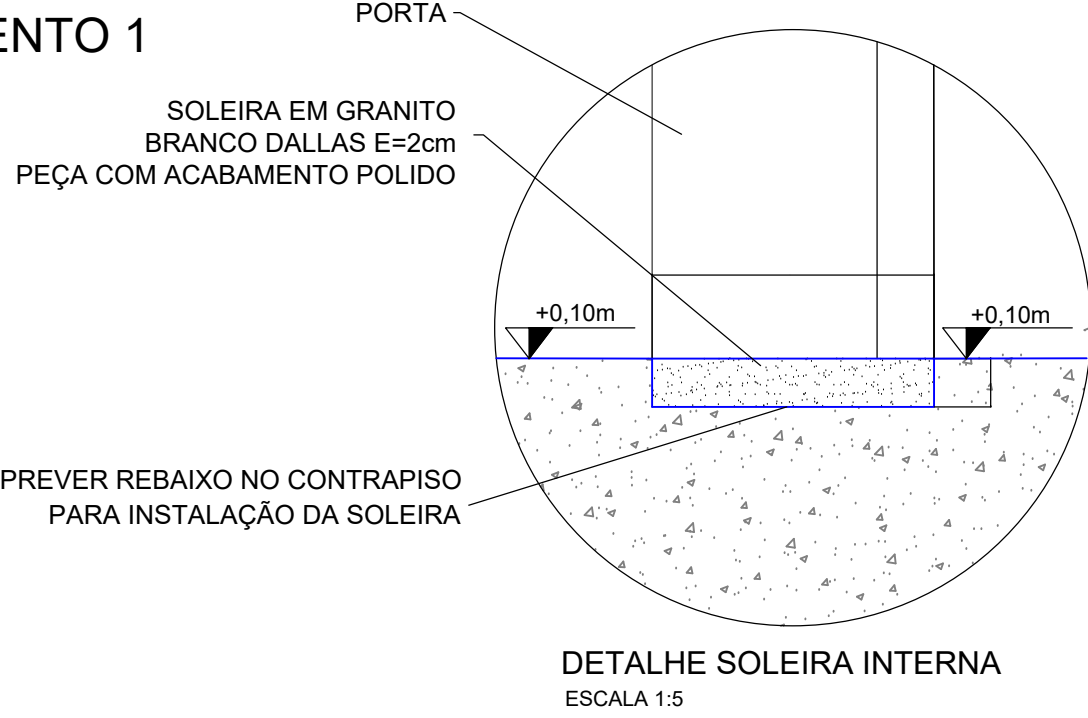

PAGINAÇÃO DE PISO BWC 03 - MASC. E BWC FEM. PAVIMENTO 1
ESCALA 1:20

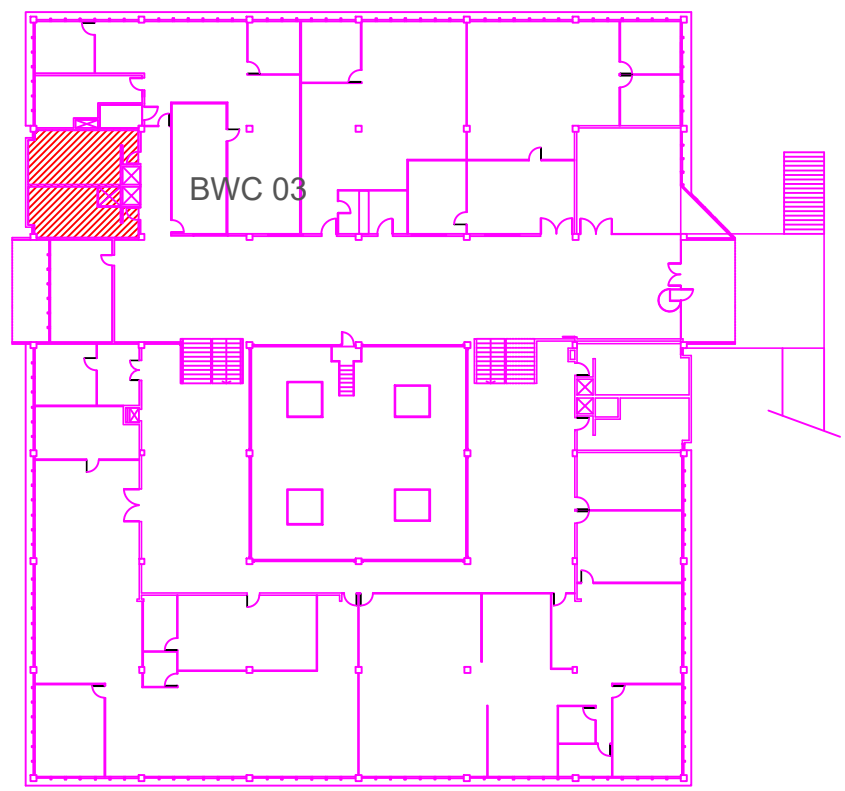

LOCALIZAÇÃO BWC 03 - PAVIMENTO 1
ESC.: 1/500

proGetar PROGETAR SOLUÇÕES AMBIENTAIS LTDA SERVIÇOS DE ENGENHARIA			
OBRA: RECEITA FEDERAL DO BRASIL EM FOZ DO IGUAÇU			
END.: AV. PARANÁ, 1227 - FOZ DO IGUAÇU/PR			
LOCAL: PRÉDIO SEDE DA DRF/FOZ - REFORMA BANHEIROS			
REFERÊNCIA: DETALHES BWC 03 - MASC., BWC FEM. PAVIMENTO 1		PRANCHAS: ARQUIVO: 04/07	
AUTOR DO PROJETO EXECUTIVO: GUILHERME GRASSI		REVISOR: KARINA FRITSCH	
PROPRIETÁRIO: RECEITA FEDERAL DO BRASIL EM FOZ DO IGUAÇU		DATA/CONTRATO: JUNHO/2020	
RESPONSÁVEL TÉCNICO PELA EXECUÇÃO:		ESCALA: INDICADA	



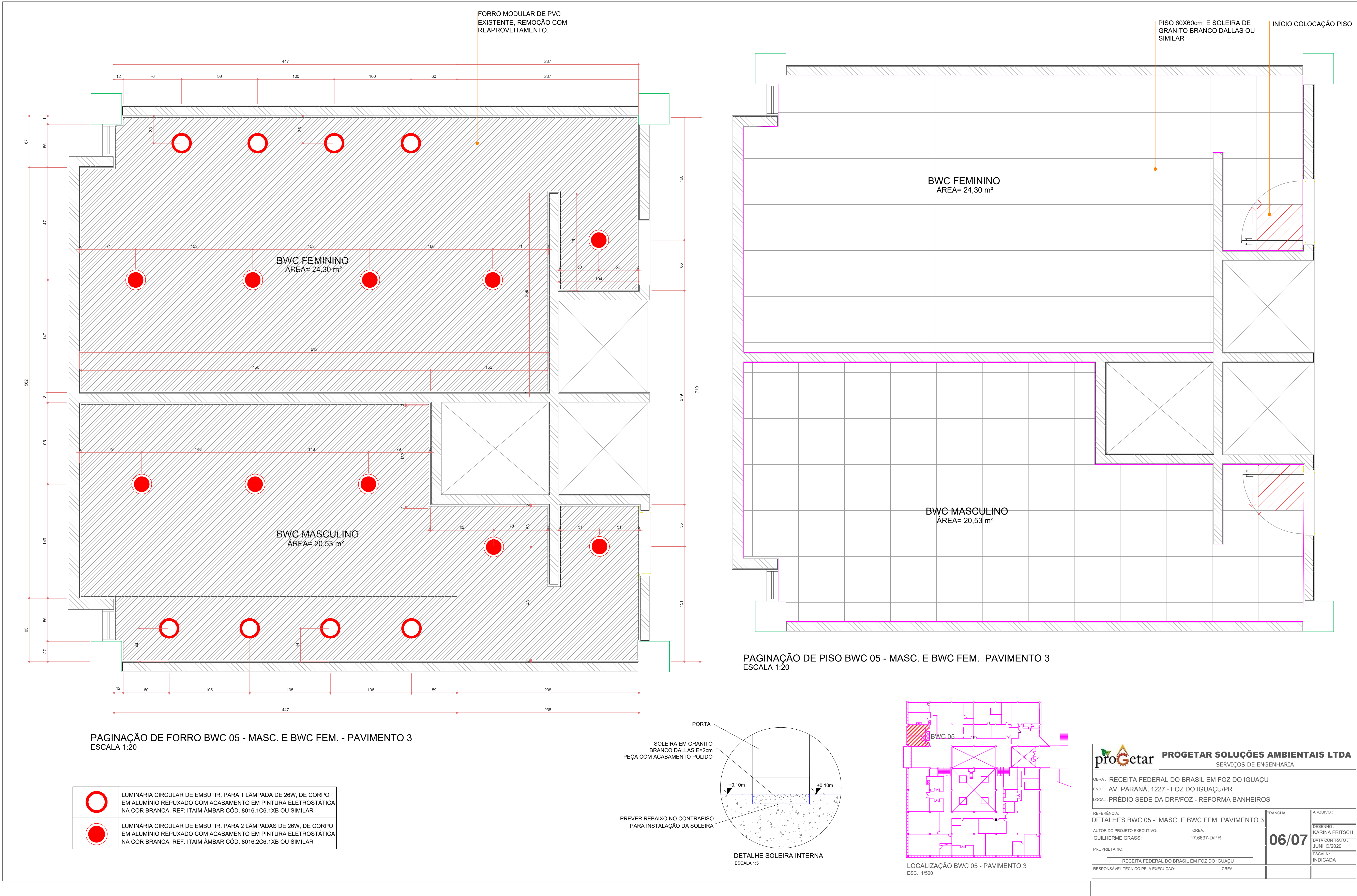





Ministério da Economia

PÁGINA DE AUTENTICAÇÃO

O Ministério da Economia garante a integridade e a autenticidade deste documento nos termos do Art. 10, § 1º, da Medida Provisória nº 2.200-2, de 24 de agosto de 2001 e da Lei nº 12.682, de 09 de julho de 2012.

A página de autenticação não faz parte dos documentos do processo, possuindo assim uma numeração independente.

Documento juntado ao processo em 21/10/2022 09:59:55 por IVAN OLIVETE DO AMARAL, servidor habilitado e reconhecido via certificado digital, a partir da obtenção do documento no processo 10980.729276/2022-54.

Histórico de ações sobre o documento:

Documento autenticado digitalmente no processo 10980.723179/2022-58 em 24/03/2022 16:41:27 por JOSE WALDINEY DOS SANTOS

Esta cópia / impressão foi realizada por SIGRID HAGER STRAMBI em 22/03/2023.

Instrução para localizar e conferir eletronicamente este documento na Internet:

1) Acesse o endereço:

<https://cav.receita.fazenda.gov.br/eCAC/publico/login.aspx>

2) Entre no menu "Legislação e Processo".

3) Selecione a opção "e-AssinaRFB - Validar e Assinar Documentos Digitais".

4) Digite o código abaixo:

EP22.0323.08415.121S

5) O sistema apresentará a cópia do documento eletrônico armazenado nos servidores da Receita Federal do Brasil.

Código hash do documento, recebido pelo sistema e-Processo, obtido através do algoritmo sha2:
EB4D692B461942462EE87B5DFB44EF71490266F4BB0C10FBB3BBD44DEF25654C